

GIEBELANSICHT

Bornheim - Apostelpfad
Einfamilienhaus
Planhaus Nr. 39

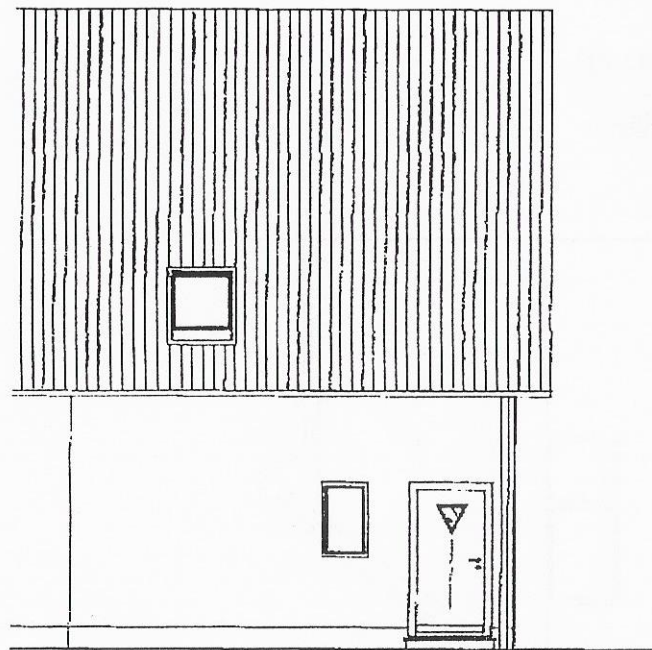

Strassenansicht

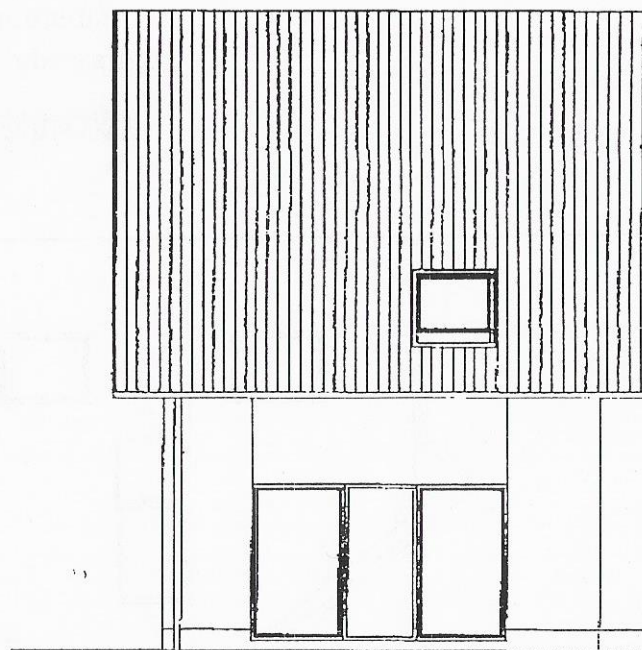

Gartenansicht

Bornheim - Apostelpfad
 Einfamilienhaus
 Planhaus Nr. 39

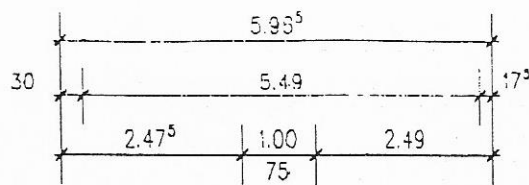

Anlage 1

Werner Menke
 Yinghen Platz
 Yinghen Weg
 D. Heidecke
 Notarin

Als Anlage 1
 zur Urkunde der Notarin Karin Heidenstöcker-Menke
 in Bornheim vom 21.8.2002 -UR-Nr. 1368/2002
 genommen.

Bornheim, den 21.8.2002

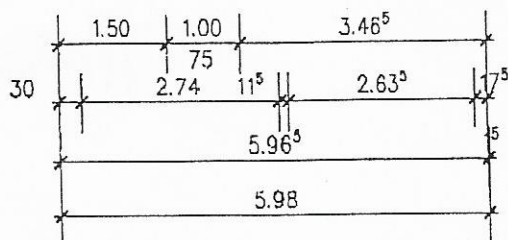
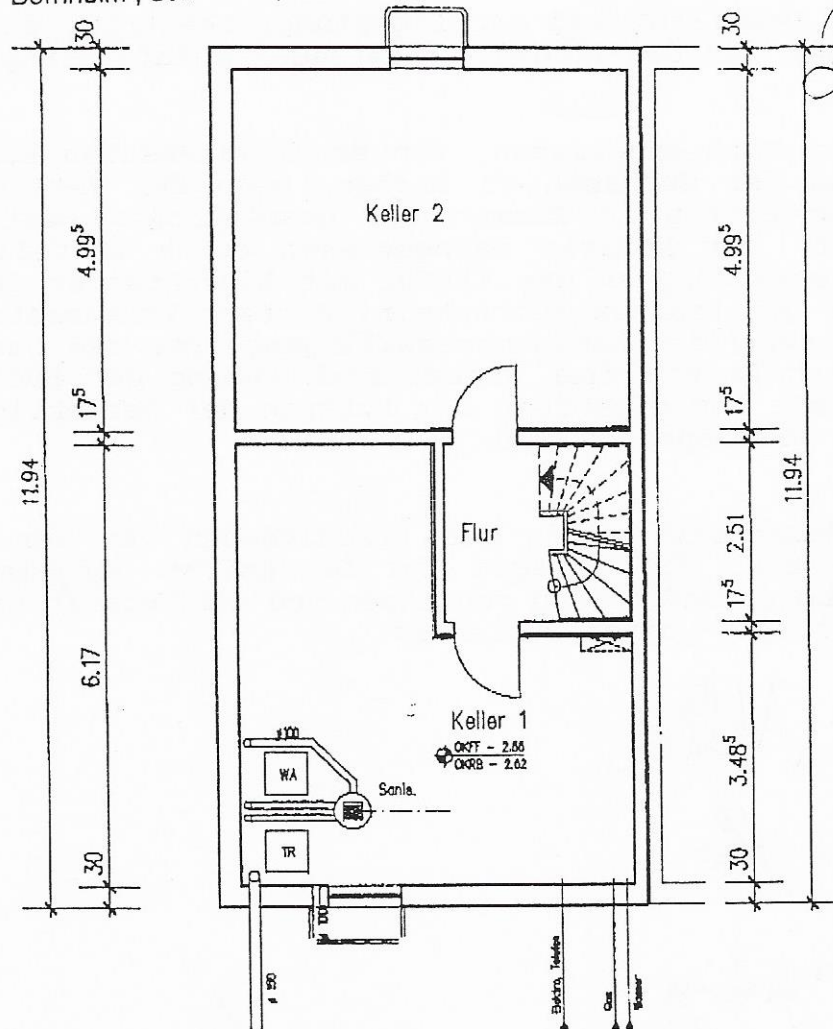

KELLERGECHOSS

Bornheim - Apostelpfad

Einfamilienhaus

Planhaus Nr. 39

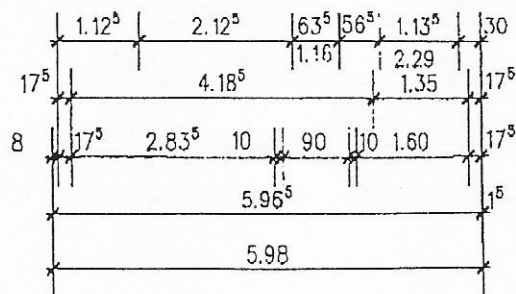
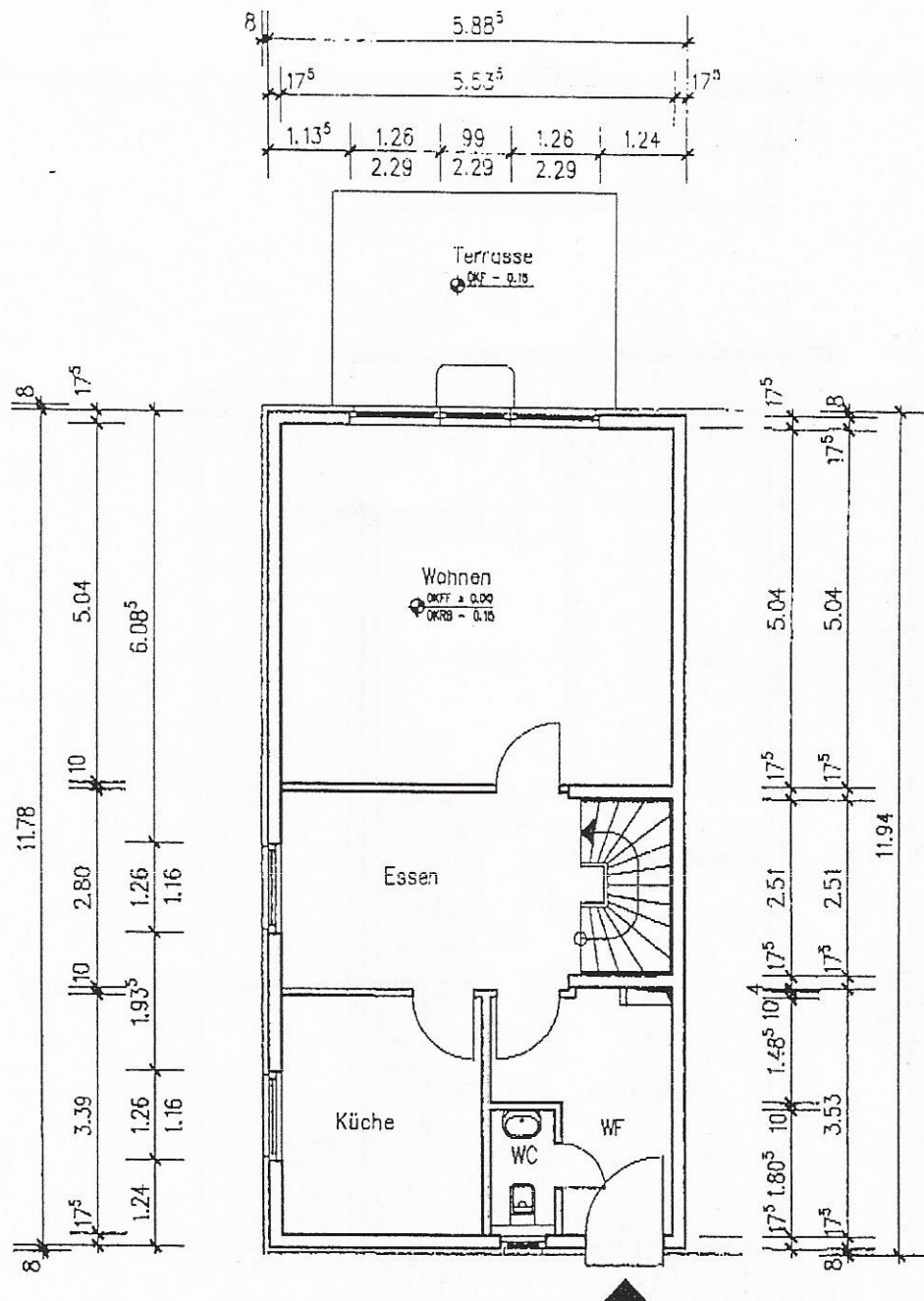

ERDGESCHOSS

Bornheim - Apostelpfad
Einfamilienhaus
Planhaus Nr. 39

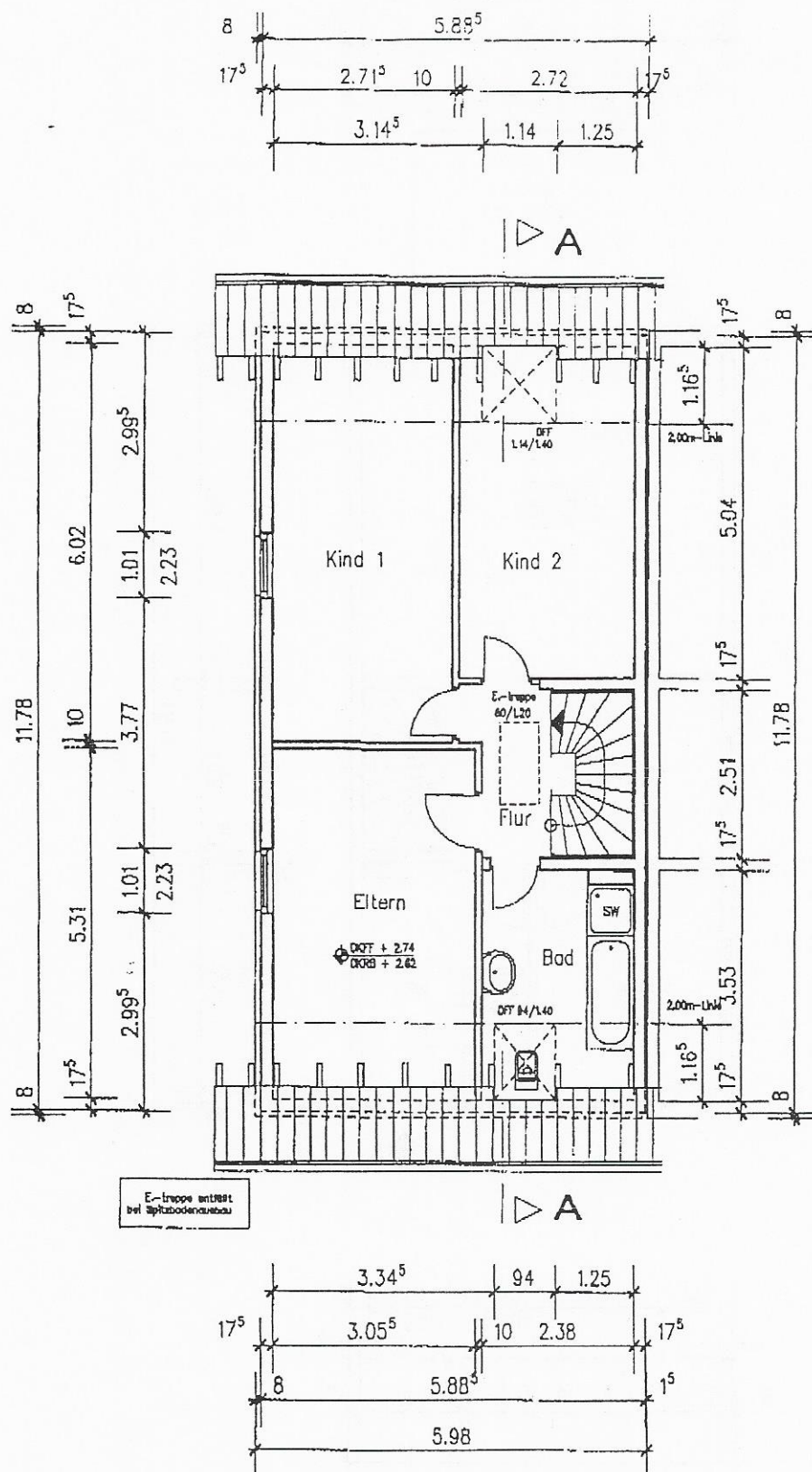

DACHGESCHOSS

Bornheim - Apostelpfad

Einfamilienhaus

Planhaus Nr. 39

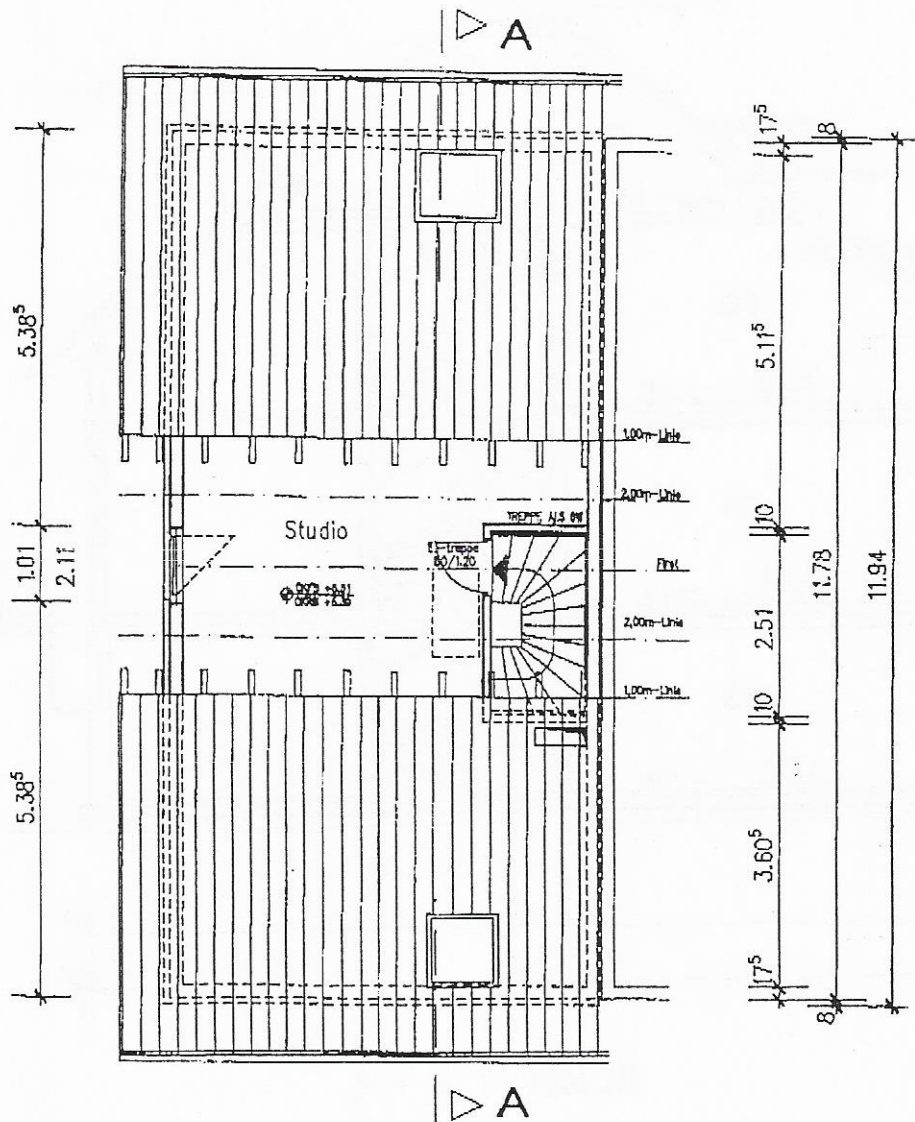
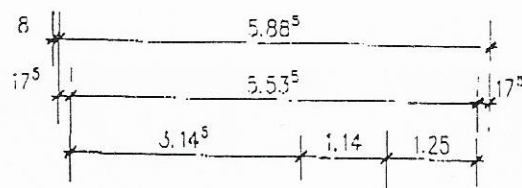

E-Treppen entfällt
bei Spitzbodenbau

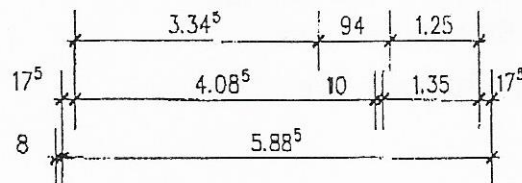

SPITZBODEN

Bornheim - Apostelpfad
Einfamilienhaus
Planhaus Nr. 39

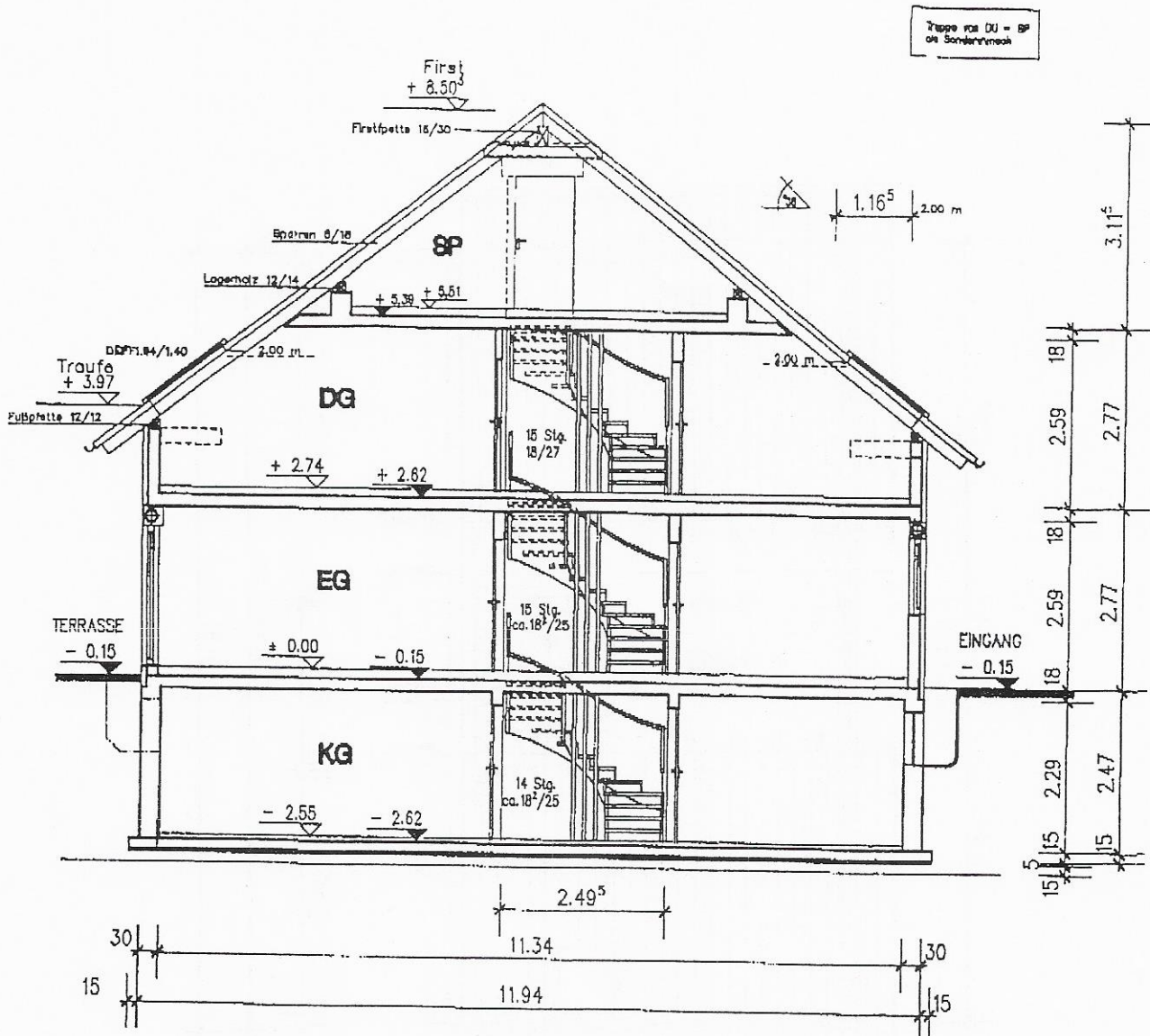

SCHNITT A - A

Bornheim - Apostelpfad
Einfamilienhaus
Planhaus Nr. 39